Ausgesuchtes

EXQUISITES ESSEN BESTE BETTEN

Begleiten Sie uns in luxuriöse Hotels und Resorts auf den Inseln Sardinien und Phuket sowie in Saarlouis und London

Schön schlafen

Von links: stylisches Zimmer im La Maison; traumhafte Suite im Anantara; eine Treppe und die Außenansicht des Hotels La Maison; modern-cleanes

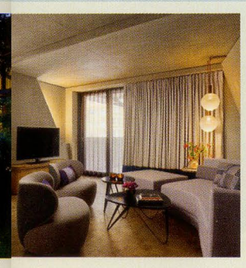
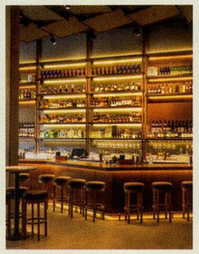

Zimmer im Nobu Shoreditch und die Bar im Restaurant

LA MAISON Saarlouis

Entspannter Luxus – eine Atmosphäre, die von vielen Hotels erstrebt, aber von wenigen erreicht wird. Im La Maison verströmt sie jedes Detail. Allein die türkisfarbenen Samtsessel in der Bibliothek, eingerahmt von Büchern, einer Bar und dem Garten hinter den Panoramafenstern laden zum Verweilen ein. Auch die Zimmer und Suiten sind von durchdachtem Design und exquisiten Materialien bestimmt. Der wahre Stern ist jedoch die Kulinarik. Schon beim Frühstück stellt Martin Stopp sein Können unter Beweis: Besser als mit seinem Buffet kann man nicht in den Tag starten. Abends wird im Bistro Pastis exzellente französische Küche serviert – das Risotto sei jedem ans Herz gelegt. An vier Tagen wird zudem Haute Cuisine im neu eröffneten Louis Restaurant angeboten: Die originellen Kreationen, das Interieur, das Louis XIV. lieben würde, sowie das Wissen von Sommelier Robert Jankowski lassen den Besuch zu einem Erlebnis werden. *HB. DZ ab 150 Euro, lamaison-hotel.de*

SU GOLOGONE SARDINIEN

Inmitten atemberaubend wilder Natur, aber ganz in der Nähe von Oliena liegt das Su Gologone am Fuß des Kalksteingebirges des Supramonte. Restaurant, Weinkeller und die individuell gestalteten Zimmer und Suiten (manche mit Outdoor-Badewanne) liegen im geräumigen Haupthaus, von dem aus man zum Gemüsegarten, zur Kunstwerkstatt und zu den zahlreichen Terrassen des gemütlichen Hotels gelangt. Giovanna, die das Haus in zweiter Generation leitet, liebt Kunst. Und so weisen hübsche, handbemalte Steine den verwinkelten Weg über kleine Treppen zum Spa und zur Champagner-Bar, während im Restaurant in offenen Kaminöfen duftende Speisen zubereitet werden. Auf Wunsch organisiert das Hotel geführte Touren zur Quelle Su Gologone. *SK. DZ ab 178 Euro, sugologone.it/de*

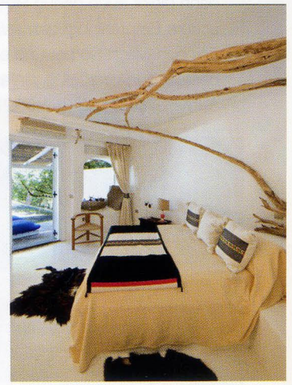

Text: Hannah Boeddeker; Sabine Körtgen; Stefanie Will
Fotos: Tom Gundelwein; André Malaender; Will Pryce

Nobu Shoreditch London

Minimalistisch, mit klaren Linien und edlen Materialien – das Hotel von Nobu Matsuhisa steht den gefeierten Speisen des japanischen Starkochs in nichts nach. Im Herzen des Trendviertels Shoreditch gelegen hat sich das Haus zu einer der Top-Adressen der Stadt gemausert. Kein Wunder: Auf Schnickschnack wird verzichtet, die Zimmer sind schlicht und edel in gediegenen Tönen gehalten, dabei luxuriös und perfekt auf Business- und Städtereisende ausgelegt. Frühstück und Dinner werden im dazugehörigen Nobu-Restaurant à la carte serviert. Am Abend lockt die Bar mit raren japanischen Whisky- und Sake-Spezialitäten. *SW. DZ ab 280 Euro, nobuhotelshoreditch.com*

ANANTARA LAYAN Phuket

Eingenistet in üppige Tropenvegetation schmiegt sich ein wahrgewordener Hotteltraum an Phukets malerische Nordwestküste: das Anantara Layan. 30 Suiten und 47 Villen mit eigenem Pool bilden ein exklusives, weitläufiges Mini-Dorf am namensgebenden Layan Beach. Nehmen Sie eines der Fahrräder und erkunden Sie das Resort über die kleinen Gässchen, vorbei an blühenden Orchideen und in der Sonne glitzernden Teichen. Oder gönnen Sie sich im Anantara-Spa eine entspannte Auszeit – die 90-minütige Bamboo-Massage ist eine der besten, die ich jemals bekommen habe.

Langweilig wird es hier sicher nicht. Eine große Auswahl an Wassersportarten wie Kajakfahren, Schnorcheln oder Windsurfen stehen zur Auswahl. Ein Highlight ist das Muay-Thai-Kickbox-Training im hoteleigenen Boxring. Drei Restaurants, darunter der exquisite Thai-Tempel Dee Plee, in dem auch Kochkurse angeboten werden, sorgen für kulinarische Höhenflüge. Im Rahmen des „Dining by Design"-Konzeptes werden individuelle Dinner-Momente organisiert, etwa bei Sonnenuntergang am Strand oder in der romantischen Open-Air-Hochzeitskapelle.
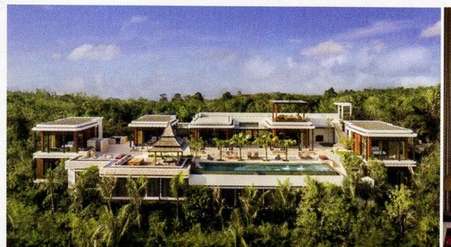
Der Inbegriff von Luxus sind die an den Hang gebauten Residences mit Blick auf die Andamanensee: 15 Villen mit bis zu acht Schlafzimmern und Platz für bis zu 24 Personen, Wohn- und Esszimmer, Spa, Küche, Infinity-Pool, Terrasse mit BBQ-Stelle sowie Butlerservice. Sie sind in Privatbesitz, können aber gemietet werden. *SW. Suite ab 225 Euro, phuket-layan.anantara.com*