DEUTSCHLAND 5,30 € | ÖSTERREICH 6,00 € | NOVEMBER 2018 WWW.SCHOENER-WOHNEN.DE

SCHÖNER WOHNEN

EUROPAS GRÖSSTES WOHNMAGAZIN

46 TOLLE LEUCHTEN
FAVORITEN FÜR DESIGNFANS

Advent, Advent
STILVOLLE IDEEN FÜR EINE SCHÖNE WINTERZEIT

KLEINE RÄUME, WEISSE WÄNDE?
11 Wohnregeln, die man getrost brechen kann

GESUND SCHLAFEN
Schöne Betten und Tipps für eine gute Nacht

WAS RÄUME JETZT GEMÜTLICH MACHT

Mit kleinen Tricks Atmosphäre schaffen

HOTEL-PERLEN IN DER PROVINZ

#1 ROTHENBURG

Hotel trifft WG de luxe: Das Hybridhotel „Mittermeiers Alter Ego" hat elf topgestaltete Zimmer – und statt Rezeption und Frühstücksraum eine voll ausgestattete Bulthaup-Küche, in der man sich selbst versorgen kann. Zimmer ab ca. 100 Euro **mittermeiersalterego.de**

#2 GÖTTINGEN

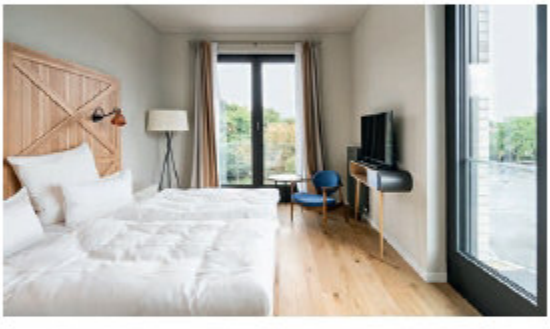

Schlicht und mit hochwertigen Materialien haben Miteigentümer Georg Rosentrether und Team die 118 Zimmer des „Freigeist Göttingen" teilweise selbst designt. In der „Herbarium Bar" gibt's eine tolle Wandinstallation mit Kräutern, die auch in die köstlichen Signature-Drinks wandern. Zimmer ab ca. 100 Euro **freigeist-goettingen.de**

#3 SAARLOUIS

Im ehemaligen, kernsanierten Oberverwaltungsgericht gelegen, trifft im „Hotel Maison" Tradition auf Moderne. Auch ein minimalistischer Neubau gehört zu dem in französischem Flair gehaltenen Haus mit 38 Zimmern und Suiten. Zimmer ab ca. 125 Euro **lamaison-hotel.de**

AUS LIEBE

ZUM DUFT

Zu schön, die neuesten Kreationen von Maison Christian Dior. Die Duftkerzen werden in der berühmten französischen Kerzenzieherei Perron Rigot in einem Behälter aus Limoges-Porzellan gefertigt, die Seifen von Hand in der Haute-Provence hergestellt. Kerze ca. 75 Euro **dior.com**

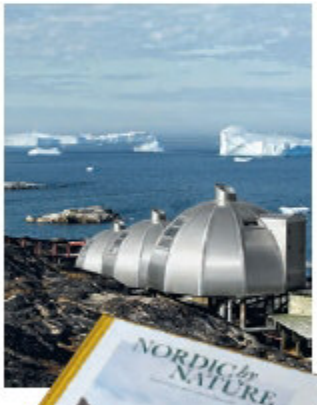

KOCHBUCH

In „Nordic by Nature – Die neue Küche und Natur des hohen Nordens" stellen sich über 30 Starköche Dänemarks vor – darunter auch Heine Rynkeby Knudsen (Foto), Chefkoch des „Hotel Artic" im grönländischen Ilulissat. Diese junge Generation von Köchen interpretiert die klassische Küche des Nordens neu, gewährt Einblicke in ihre Restaurants und die Natur ihres Landes – und verrät insgesamt über 70 tolle Rezepte, teilweise mit ungewöhnlichen Zutaten. Zusammengestellt vom Kollektiv Borderless Co., 49,90 Euro **gestalten.com**

FOTOS JAN SCHMIEDEL, SEBASTIAN BOETTCHER, TOM GUNDELWEIN, MICHAEL JEPSEN/NORDIC BY NATUR/GESTALTEN 2018 (3)